

業界初!

BIM設計用

特許出願済

ver1.0

スーパーEデッキ, ハイパーデッキ

デッキプレート割付ツール (合成スラブ) for ARCHICAD

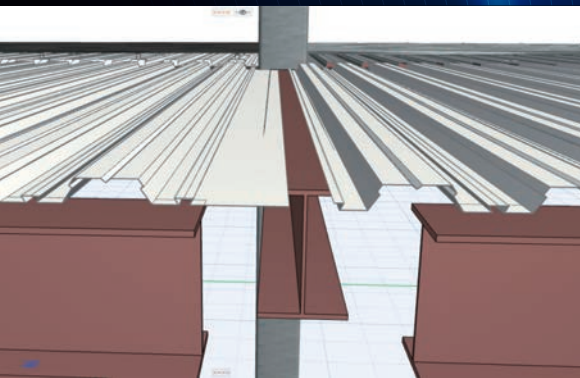

デッキ半自動割付機能

役物(1山品)や幅調整板を自動描画

デッキを幅方向に半自動で割付

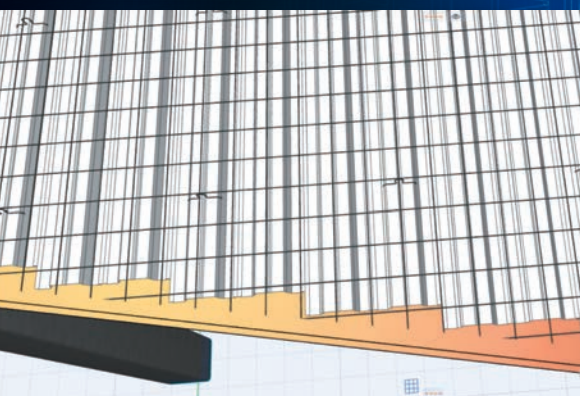

スラブ構成材料の積算

デッキはもちろん、山谷を考慮したコンクリート量、
スパーサー個数も積算可能

斜め梁箇所の切り欠きも対応

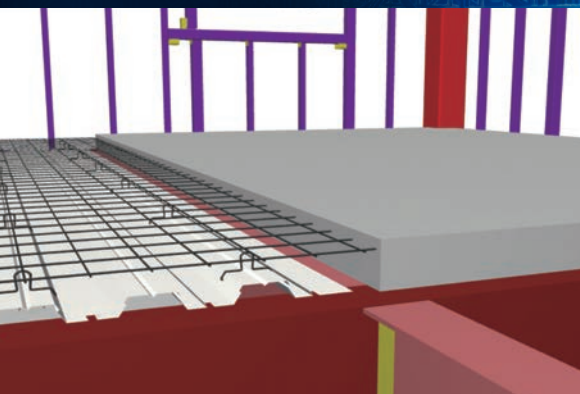

各種描画機能も充実

ひび割れ拡大防止筋を径とピッチを選択して描画可能。
スパーサーも自動配置

鉄筋及びコンクリートを表示・非表示切替可能

仕様表

| 項目 | 内容 |
|--------|--|
| ラインナップ | スーパー E デッキ (EZ50, EZ75, EZ75-S) ハイパーデッキ |
| 属性情報 | 品名、板厚、めっき種別、コンクリート種別、納期、 工区、梱包番号など |
| 機能 | デッキプレート半自動割付、ひび割れ拡大防止筋・耐火補強筋・ スパーサー描画、コンクリート描画、斜め梁箇所切り欠き対応 |
| 積算 | デッキプレート敷設面積、デッキプレート(役物・調整板含む)枚数、 コンクリート量(デッキプレート山谷考慮)、スパーサー個数 |

2通りの方法で入力可能(合成スラブのパラメータ定義)

カスタム設定入力
(図で確認の上、仕様を選定)

全てのパラメータ入力
(一覧リストより、まとめて仕様を選定)

掲載場所

デッキプレート割付ツール(合成スラブ) for ARCHICAD に
チェックを入れ、入力フォームに進んでください

日鉄建材 HP 冊子カタログ請求ページ
(URL : <https://www.ns-kenzai.co.jp/catalog.html>)

GRAPHISOFT HP ARCHICAD 用のオブジェクト・ライブラリダウンロード
(URL : <https://graphisoft.co.jp/download/object/nittetsu-kenzai/>)

NSMP 日鉄建材株式会社

本社
〒101-0021 東京都千代田区外神田4丁目14-1 (秋葉原 UDX 13 階)
建築技術部 TEL:03-6625-6150 FAX:03-6625-6151

| | | | |
|-------|------------------|------|------------------|
| 北海道支店 | TEL:011-281-2551 | 北陸支店 | TEL:076-432-6306 |
| 東北支店 | TEL:022-221-4572 | 大阪支店 | TEL:06-6202-1682 |
| 新潟支店 | TEL:025-247-1321 | 四国支店 | TEL:087-823-4123 |
| 静岡支店 | TEL:054-255-0441 | 中国支店 | TEL:082-511-1008 |
| 名古屋支店 | TEL:052-564-7221 | 九州支店 | TEL:092-281-8113 |